

# Gute Praxis: Anerkennung nach Lissabon

**Univ.-Prof. Dr. Nils Crasselt**  
**Dipl.-Ök. Jan Bergfeld**

Bergische Universität Wuppertal  
Fakultät für Wirtschaftswissenschaft  
Schumpeter School of Business and Economics  
Gaußstraße 20  
42119 Wuppertal

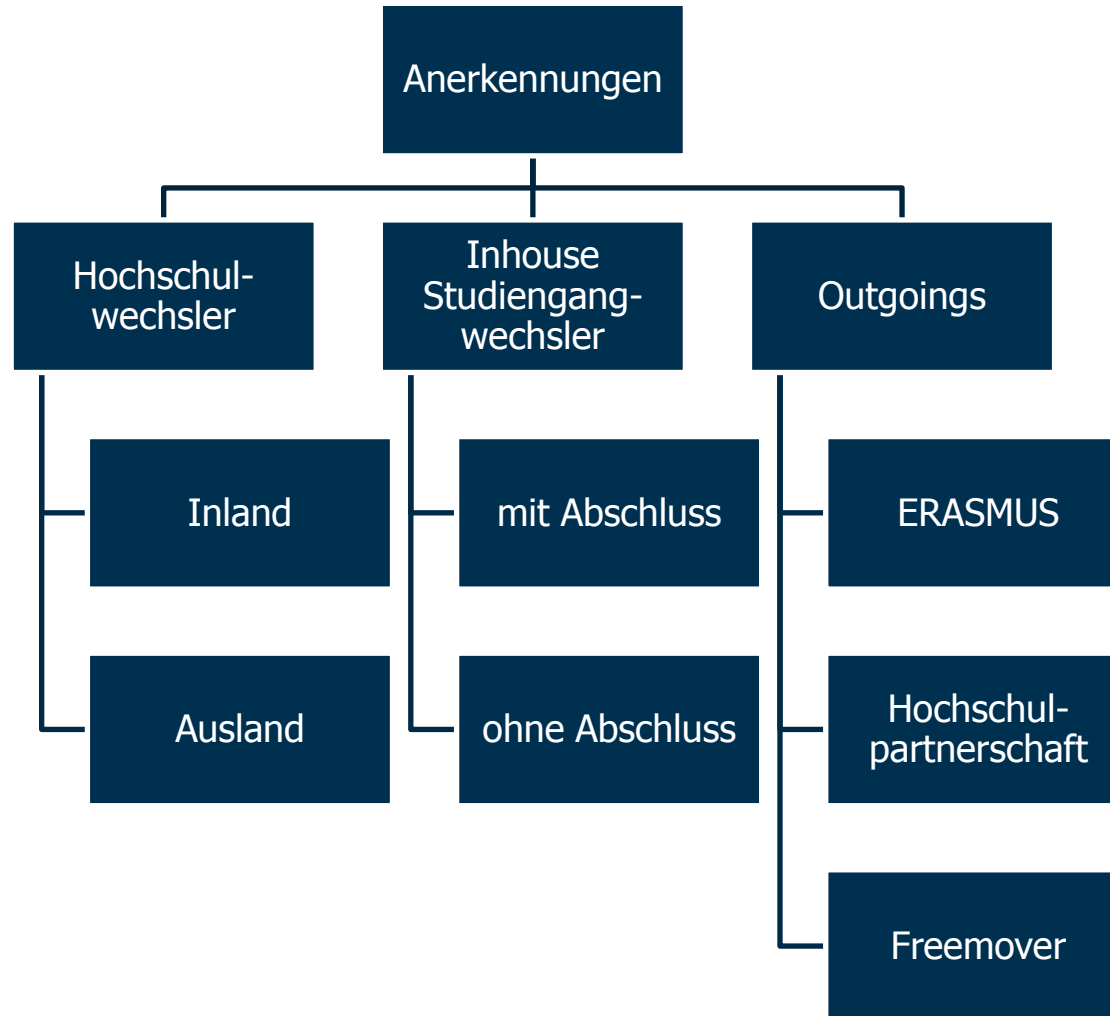



# Verfahrensziele



# Zuständigkeiten

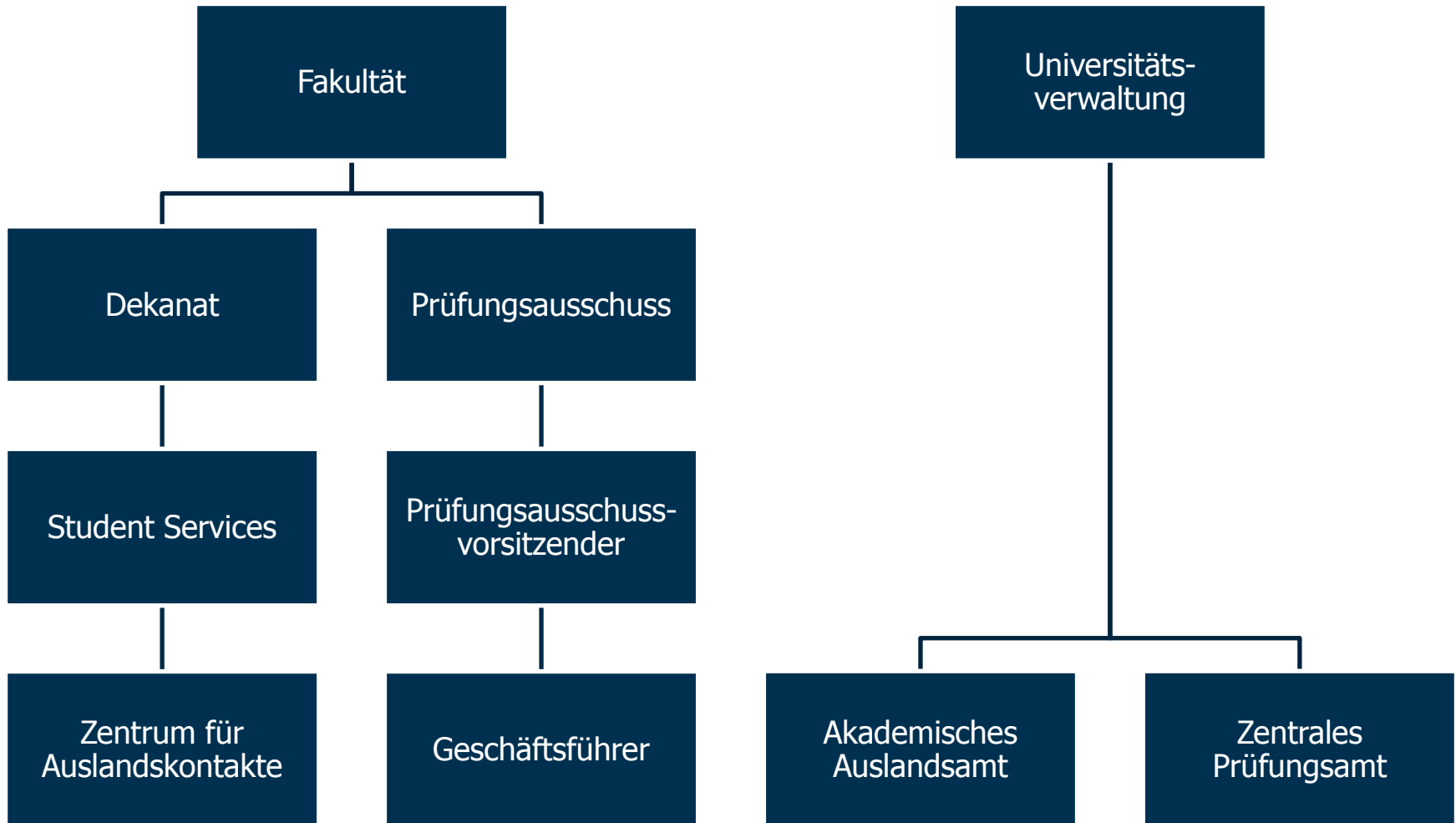

# Anerkennungsverfahren

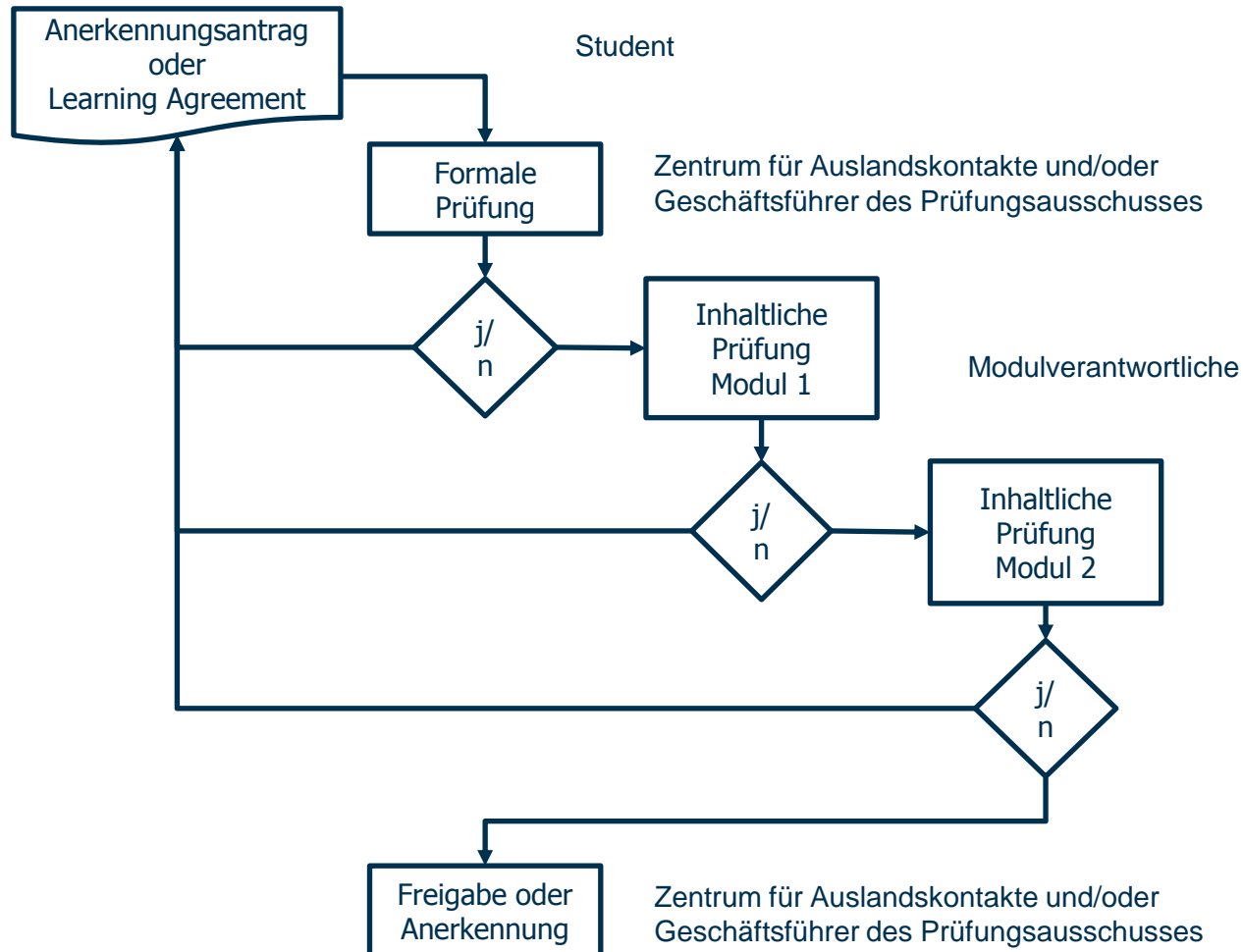

# Vereinfachtes Anerkennungsverfahren

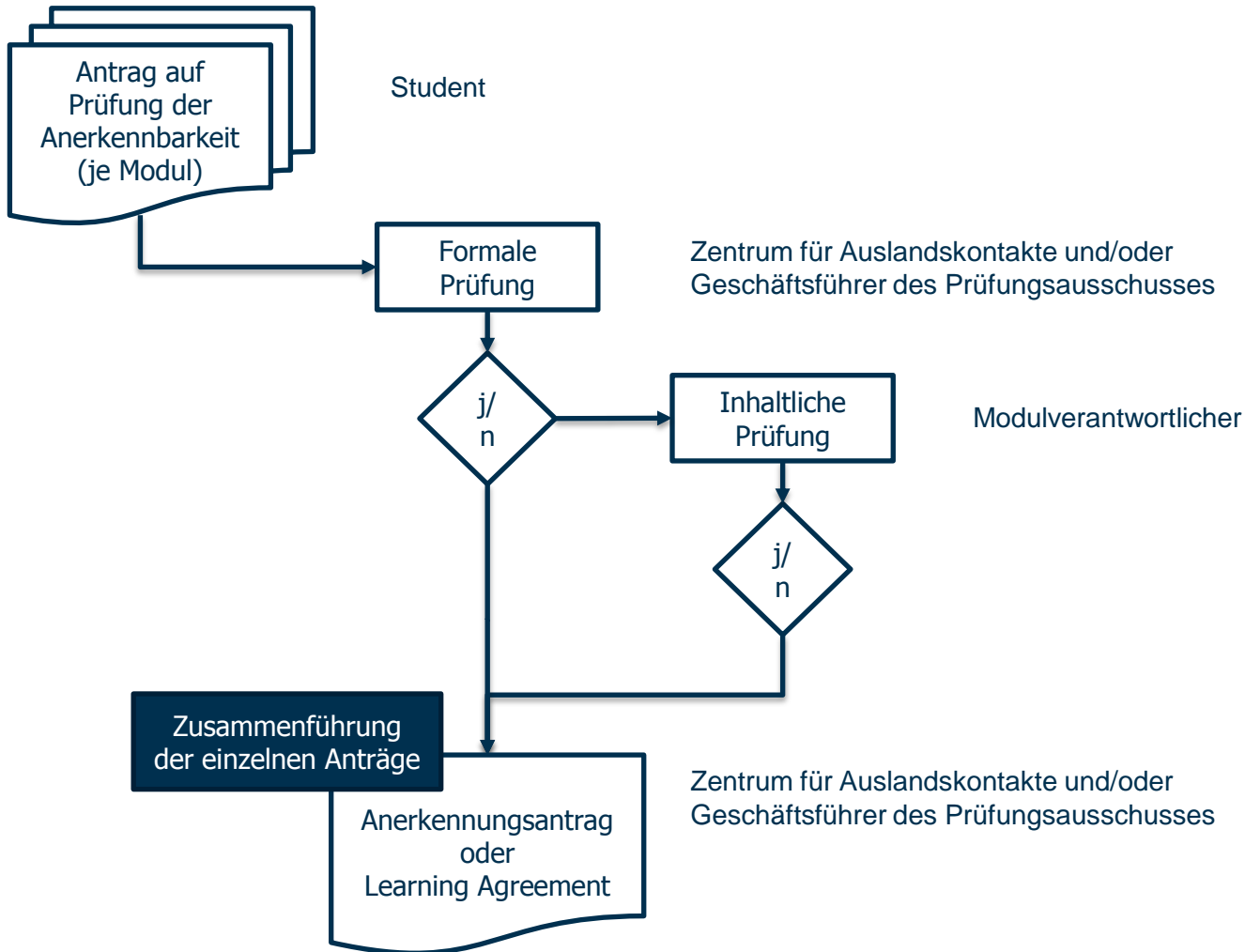

# Geplante Weiterentwicklung (1)

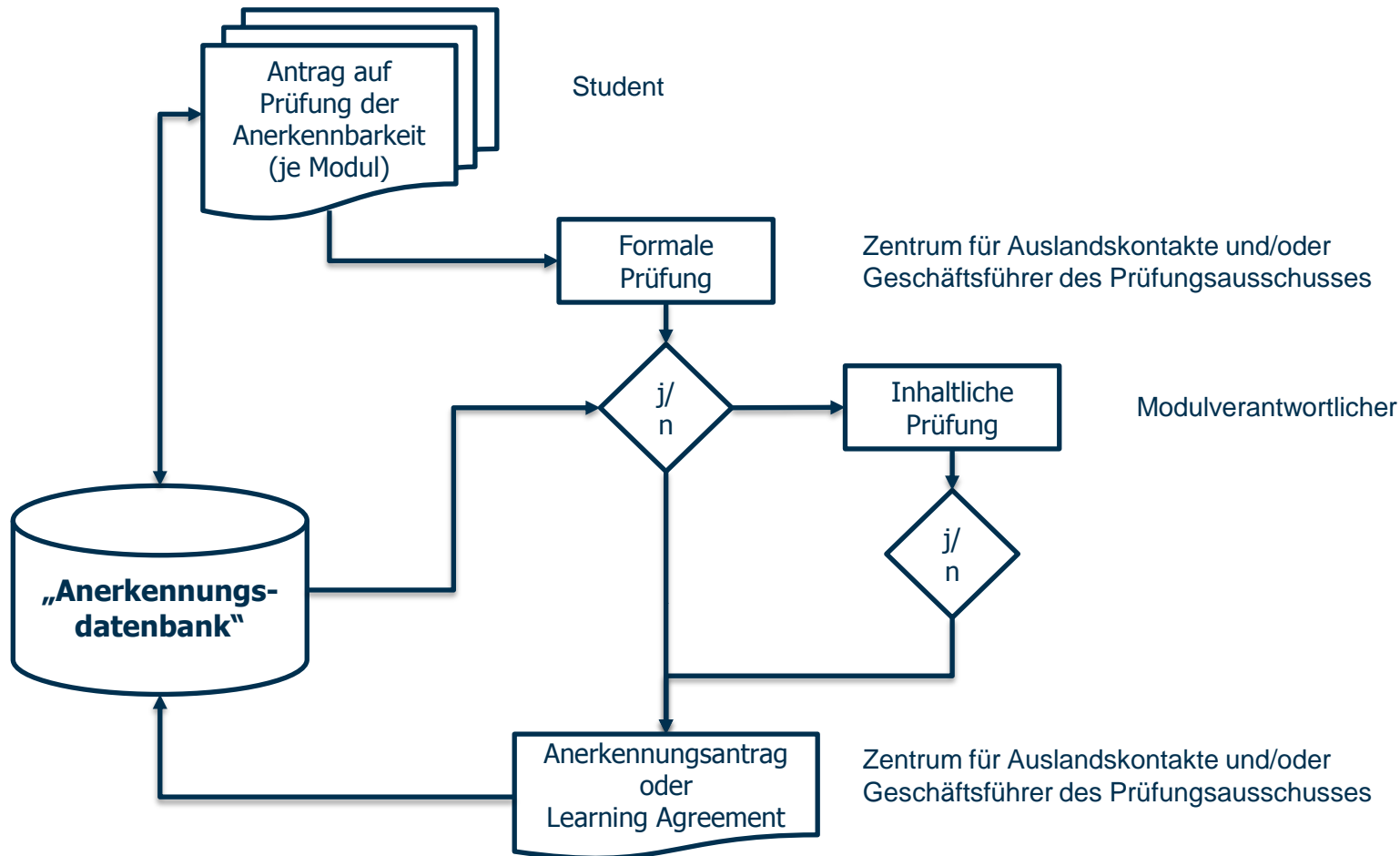

# Geplante Weiterentwicklung (2)

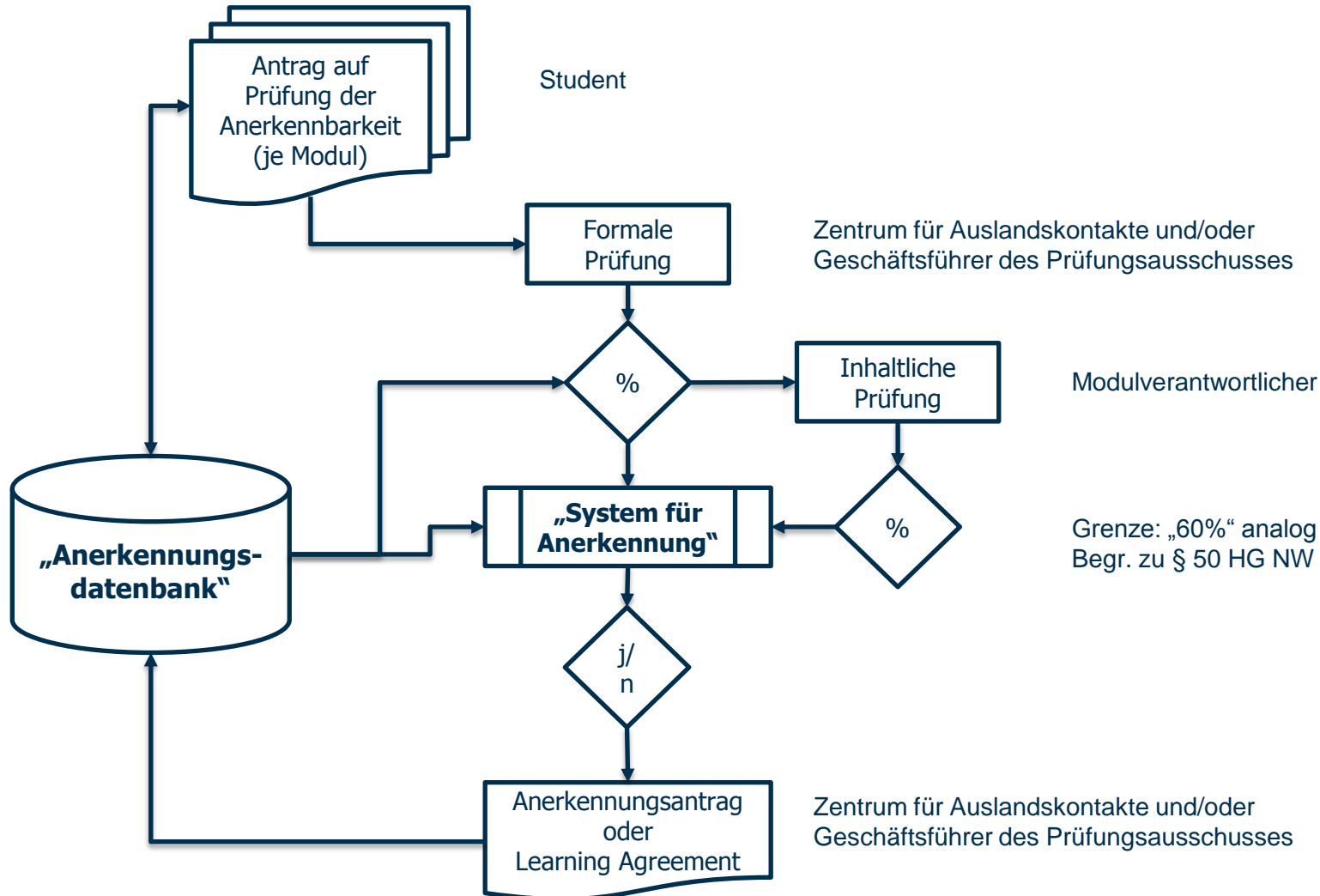



# Aktuelle Herausforderungen

- Entwertung von eigenen Abschlüssen durch „Titelsammler“ mit umfangreichen Anerkennungen aus ähnlichen, bereits abgeschlossenen Studiengängen
- Unterschiedliche Notenniveaus, ggf. „Verwässerung“ des eigenen Notenniveaus
- Kurse speziell für Austauschstudenten im Ausland
- Wirtschaftswissenschaftliche Master-Programme im Ausland oft „nur“ M.B.A.-Programme
- Anrechnung von Fehlversuchen bei beschränkt wiederholbaren Prüfungen, insb. bei Studiengangwechslern im eigenen Haus
- Einstufung in höhere Fachsemester bei Universitäts- oder Studiengangswechslern



**Prof. Dr. Nils Crasselt**

Bergische Universität Wuppertal, Lehrstuhl für Controlling

Vorsitzender des Gemeinsamen Prüfungsausschusses der  
Fakultät für Wirtschaftswissenschaft (bis 31.03.2016)



**Dipl.-Ök. Jan Bergfeld**

Bergische Universität Wuppertal

Geschäftsführer der Prüfungsausschüsse der Fakultät für  
Wirtschaftswissenschaft